



# YUCATÁN: A 4 AÑOS

Febrero de 2023



Juntos transformemos  
**Yucatán**  
GOBIERNO ESTATAL 2018 · 2024







# YUCATÁN EN DATOS

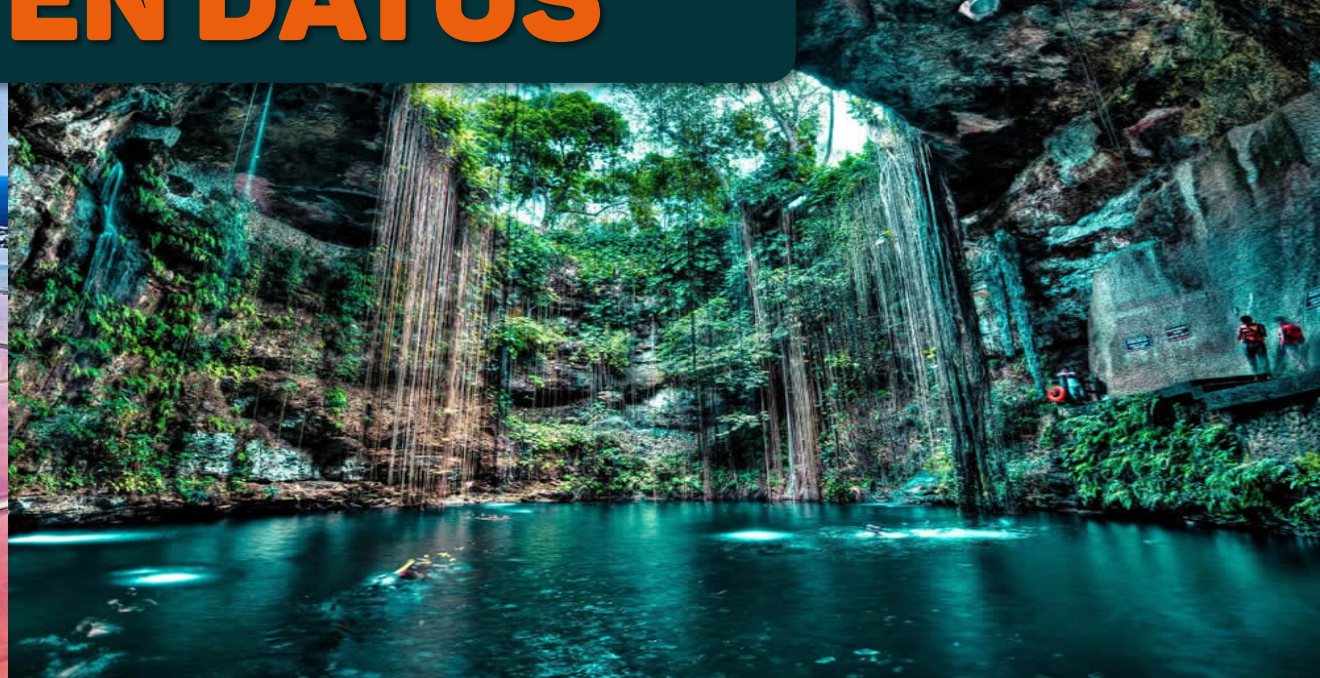



# CONTAMOS CON UNA UBICACIÓN PRIVILEGIADA



**22°**

**Población**



**2,320,898 habitantes**

**Población:**



**50.9% son mujeres**



**49.1% son hombres**

**Sector terciario:  
Servicios  
67%**

**Sector primario:  
Agropecuario  
4%**

**Sector secundario:  
Industria  
29%**

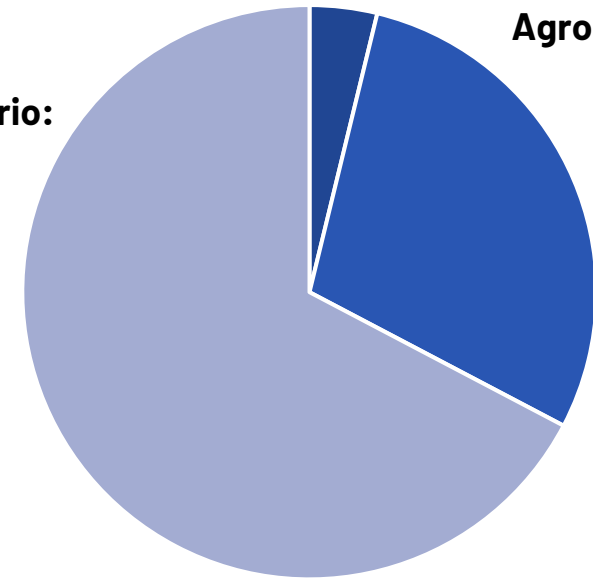

**106 municipios**



**86% urbana  
14% rural**



# CONECTIVIDAD CARRETERA Y FERROVIARIA



609 KM de vías férreas en el estado

Se alcanza una velocidad de 40 km/h

 Red carretera

 Ferrocarril del Istmo de Tehuantepec

 Ferromex - Ferrosur

 Kansas City Southern

 Tren Maya





# CONECTIVIDAD **ÁEREA**



**8° Aeropuerto internacional más grande del país**



**Conectividad con CDMX:**  
20 vuelos diarios



**Destinos de carga:**  
Nacionales, EUA, Canadá, Europa y Asia



**9 Destinos internacionales con vuelo directo:**  
La Habana, Camagüey, Miami, Houston, Oakland, Dallas, Toronto, Guatemala y Flores



**11 Destinos nacionales con vuelo directo:**  
CDMX, Chetumal, Cozumel, Cancún, Guadalajara, Monterrey, Veracruz, Villahermosa, Tuxtla Gutiérrez, Tijuana, Oaxaca, Toluca, León y Querétaro

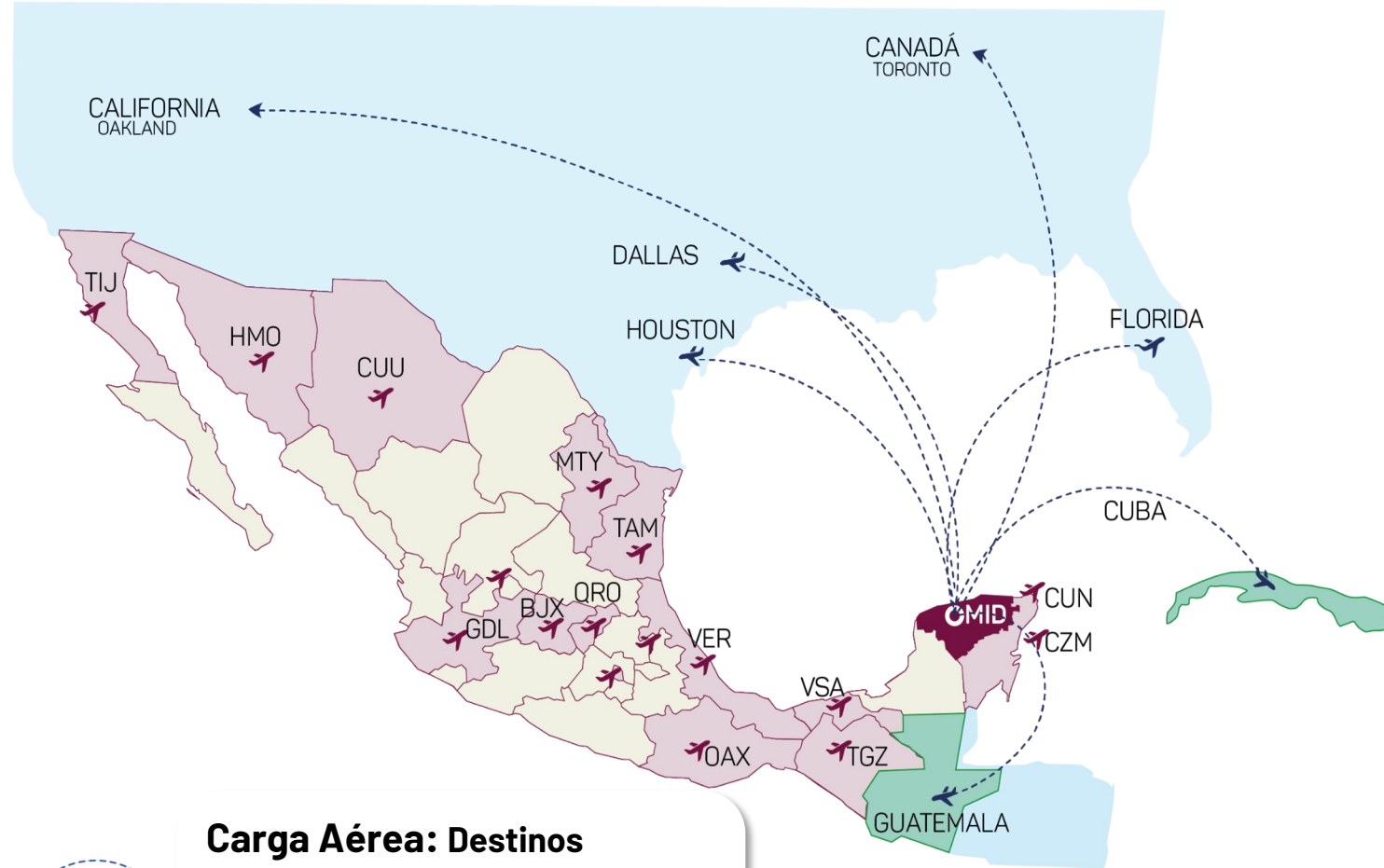

**Carga Aérea: Destinos nacionales e internacionales (Miami).** Aeroméxico Cargo, Estafeta, UPS, DHL y Fedex. Conexión directa con Miami



# CONECTIVIDAD PORTUARIA



## Tipo de carga operada en el Puerto

- Granel Agrícola
- Carga contenerizada
- Hidrocarburos
- Carga general
- Cruceros

## Top 5 clientes que operan en el Puerto

- AB InBev
- Southern Valley
- Grupo Kúo
- Envases Universales
- Manufacturera Lee

Progreso es el Puerto con mayor flujo de contenedores del Sureste

Año 2022

132,625 TEU's



## Frecuencias

- **Progreso-Panamá City:** 2 veces a la semana
- **Progreso- Houston:** 1 vez a la semana
- **Europa y Asia:** 1 vez a la semana

## Distancias de conectividad

- **Progreso - EE.UU,** menos de 48 horas
- **Progreso - Asia,** 45-60 días promedio
- **Progreso - Europa,** 22 días promedio



# EN 2019 YUCATÁN COMENZÓ A CRECER



## Crecimiento económico arriba del promedio nacional

Creciendo **15 veces más** que la economía nacional.



## Récord de turistas visitantes

Con **3.2 millones**, cifra récord en el estado.





# SIN EMBARGO, EN 2020 TUVIMOS DESASTRES NATURALES QUE GOLPEARON AL ESTADO



2

**Huracanes**

3

**Tormentas  
tropicales**

- ❑ **Llovió 71% más** que cualquier otro año.
- ❑ **Subió 5 metros el manto freático** por encima del nivel del mar.
- ❑ **Declaración de desastre y emergencia** en 88 municipios.





# TAMBIÉN LLEGÓ LA PANDEMIA Y PASAMOS UNO DE LOS AÑOS MÁS DIFÍCILES DE NUESTRA HISTORIA

Enfrentamos un escenario complejo:

**- 7.7%**

Caída de la economía

**- 25 mil**

Empleos perdidos

**+ 164 mil**

Personas en situación  
de pobreza

**Todo con menos recursos disponibles de libre  
disposición en 2021**

**-60%\***

**que el último año de la administración anterior.**





# SIN EMBARGO, HOY VAMOS POR BUEN CAMINO EN CRECIMIENTO ECONÓMICO

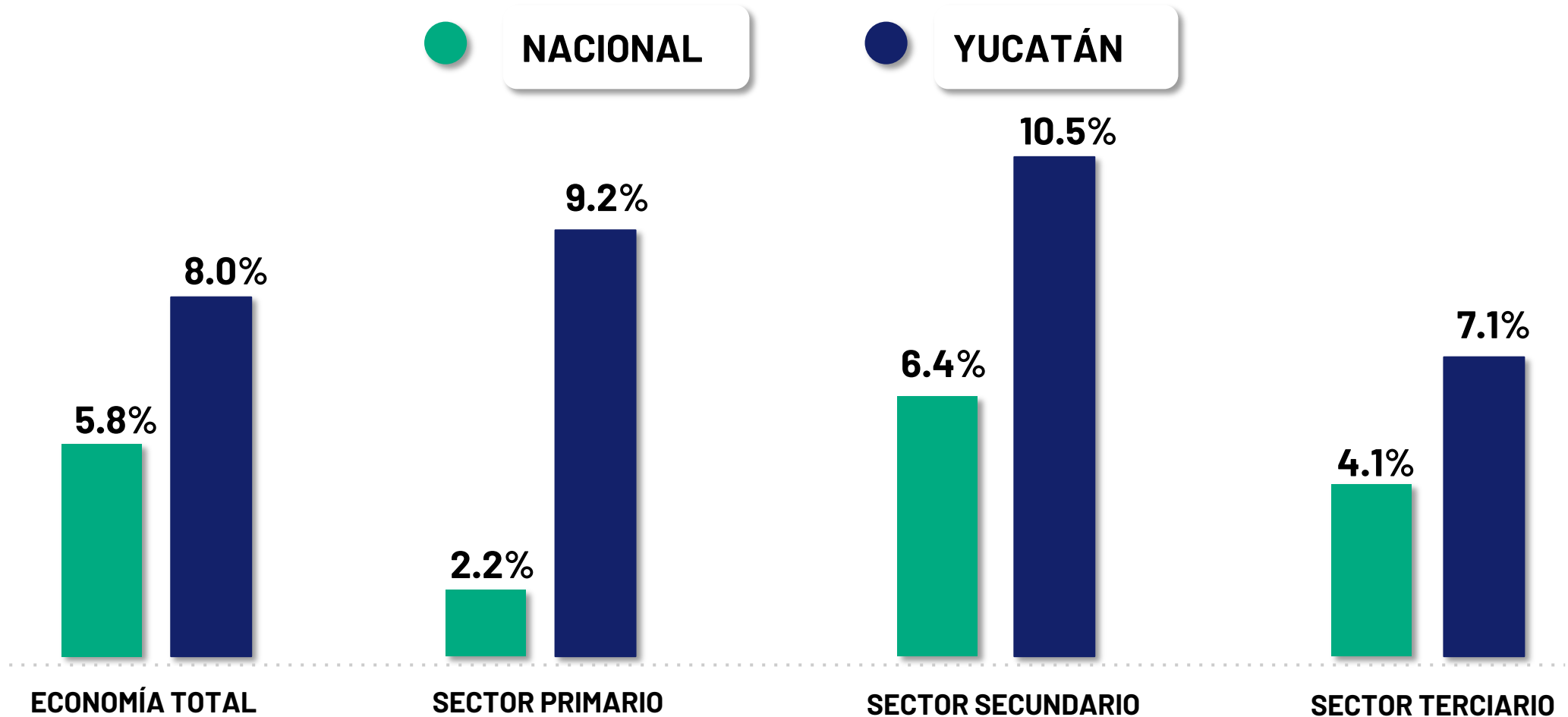

# HOY VAMOS POR BUEN CAMINO EN CRECIMIENTO ECONÓMICO

## Recuperamos los empleos perdidos durante la pandemia

Durante la pandemia, perdimos 25,708 empleos formales. **A noviembre de 2022, hemos generado 60,454 empleos nuevos** lo cual son 34,746 más que los perdidos según el IMSS



## Nuevo máximo histórico de trabajadores

Con **420,862 personas aseguradas** ante el IMSS a noviembre de 2022

## Inversión Extranjera Directa

Durante los primeros nueve meses de 2022, **la IED de Yucatán presentó un crecimiento de 489%**, por encima del 13% nacional según la Secretaría de Economía.

# 1º





# HOY, SOMOS EL MEJOR ESTADO PARA INVERTIR



Instituto Mexicano para la Competitividad A.C.

## Competitividad en el sureste según el IMCO

1º

Mérida es la ciudad con **mayor competitividad en el sureste** y la quinta mejor en el país en 2021.

## Deloitte.

### Condiciones para hacer negocios según Deloitte

1º

Yucatán es el estado con **las mejores condiciones para hacer negocios**, de acuerdo con la consultora Deloitte en 2021.

## Fitch Ratings

### Alta calificación crediticia según Fitch Ratings

A+

En 2020 se ratificó **la calificación de la calidad crediticia** del estado de Yucatán en "A+", lo que implica que **contamos con solidez financiera para las inversiones**.

# ESTAMOS RECIBIENDO IMPORTANTES INVERSIONES

**114,000 MDP**

De inversión  
privada



**AIRBUS**

TESLA  
amazon

Walmart

accenture

**LEONI**

**ABB**

preh





**¿CÓMO LO HICIMOS?**







**MANTUVIMOS LA  
SEGURIDAD EN YUCATÁN**



# GARANTIZAMOS LA SEGURIDAD CON MÁS INFRAESTRUCTURA



ESTRATEGIA	ANTES	YUCATÁN SEGURO	TOTAL
CÁMARAS DE VIDEOVIGILANCIA URBANA	2,248	3,527	5,775
ARCOS CARRETEROS	100	119	219
DRONES	0	6	6
AEROVIGILANCIA	0	1	1
CÁMARAS DE VIDEOVIGILANCIA VECINAL	0	1,000	1,000
BOTONES DE PÁNICO	0	50	50
CENTRAL DE MANDO	C4	C5i	C5i
LANCHAS PARA LA POLICÍA COSTERA	0	4	4
SEMÁFOROS INTELIGENTES	0	2,392	2,410
AMPLIACIÓN Y MODERNIZACIÓN DE LOS CENTROS DE MONITOREO REGIONAL	0	3	3

# MÁS Y MEJOR INFRAESTRUCTURA PARA LA SEGURIDAD

**Nuevo Centro de Control, Comando,  
Comunicaciones,  
Cómputo, Coordinación e Inteligencia (C5i)**

**Con tecnología de punta:**

**Ampliación de +1,900 metros cuadrados**  
**Se realizará una remodelación de otros +1,500**  
**metros cuadrados**

**Videowall con +400 pantallas**  
**Controlará las +5,700 cámaras**





# EQUIPAMIENTO Y PERSONAL DE SEGURIDAD

Nuevos elementos a la SSP **+350**

Nuevos

+ 1,100 patrullas

31 vehículos para Fiscalía (ministerial y pericial)

150 vehículos de traslado

1 helicóptero

32 ambulancias

5 camiones de bomberos

4 lanchas

6 drones

Insumos de seguridad

Equipo antidisturbios

**Este 2023:**

**200 nuevas patrullas**



# SOMOS EL ÚNICO ESTADO DE LA REPÚBLICA QUE LE BRINDA A SUS POLICÍAS:

- ❑ Salario digno **por encima del promedio nacional**. Además, este 2023 lo aumentaremos en un 10%
- ❑ Acceso a servicios de salud: **Para ellos y sus familias**. En caso de riesgo y accidentes en el trabajo cuentan con atención en hospitales privados
- ❑ Somos **la única policía del país afiliada al Infonavit**.
- ❑ Becas en universidades para sus hijos: 100% de inscripción y 100% de colegiatura + **Apoyo de \$2,600 bimestrales para gastos de alimentación y transporte**.

**Academia de Policía**  
**en proceso de convertirse en Universidad**





# YUCATÁN HA MANTENIDO SUS ALTOS ÍNDICES DE SEGURIDAD

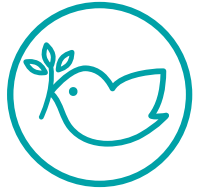

1º

## En índice de Paz

En 2021, Yucatán fue el estado **más pacífico** de México, de acuerdo con el Instituto para la Economía y la Paz.



1º

## Con menos incidencia delictiva

Al cierre de 2022, **redujimos los delitos en un 51%** respecto al 2021 según el SESNSP.



1º

## Con menos saqueos

A diciembre de 2022 **no se reportaron saqueos** en el Estado de acuerdo con el SESNSP.

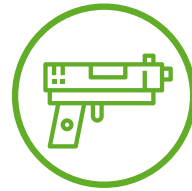

1º

## Con menos víctimas de homicidio doloso

A diciembre de 2022 somos la entidad con **menor tasa de homicidios dolosos** del país: 1.69 por cada 100 mil habitantes de acuerdo con el SESNSP.



1º

## Con menos secuestros

A diciembre de 2022 hemos tenido **0 casos**, con datos del SESNSP.



1º

## Con menos robos a vehículos

A diciembre de 2022 con **1.60 casos por cada 100 mil habitantes** en vehículos con 4 ruedas según el SESNSP.



# YUCATÁN HA MANTENIDO SUS ALTOS ÍNDICES DE SEGURIDAD



## 1º

### Índice de Desempeño Efectivo

La SSP y la Fiscalía General del Estado obtuvieron el **primer lugar nacional** según la Encuesta Nacional de Victimización y Percepción sobre Seguridad Pública del INEGI 2021.



## 1º

### Índice de Confianza

La SSP y la Fiscalía General del Estado obtuvieron el **primer lugar nacional** según la Encuesta Nacional de Victimización y Percepción sobre Seguridad Pública del INEGI 2021.



## 2º

### Con menos robos a casa habitación

Al registrarse **6.6 casos por cada 100 mil habitantes** a diciembre de 2022 de acuerdo con el SESNSP.



## 3º

### Con menos casos de extorsión

A diciembre de 2022 se reportó una tasa de **0.43 por cada 100 mil habitantes** de acuerdo con el SESNSP.

# LO CUAL SE VE REFLEJADO EN BUENA PERCEPCIÓN Y CONFIANZA CIUDADANA



1º

## Población de 18 años y más que considera segura su entidad

De acuerdo con el Inegi, a marzo de 2022 **Yucatán es la entidad donde la población se siente más segura** de todo México (el **68.5%**).



1º

## Con mayor confianza en el gobierno estatal

El **60%** de la población expresó tener confianza en el gobierno en 2021, según datos del Inegi.



1º

## Percepción de seguridad de las mujeres

De acuerdo con el Inegi, a marzo de 2022 el **60.7% de las mujeres** en Yucatán se sienten seguras.



1º

## Percepción del desempeño de la policía estatal

**73%** de la población la considera como **muy efectiva o algo efectiva**, con información del Inegi a marzo de 2022.





**Instalación del Consejo Consultivo del  
Presupuesto y Ejercicio del Gasto del  
Gobierno del Estado de Yucatán  
2018-2024**



**UN GOBIERNO CIUDADANO, DE DIÁLOGO,  
TRANSPARENTE Y HONESTO**





# AHORRAMOS TIEMPO A LAS EMPRESAS

## Ventanilla Digital de Inversiones

En palabras del ex Secretario General de la  
OCDE, José Ángel Gurría:

**“Es la primera plataforma en su tipo en  
todo el país y Latinoamérica”.**

**-56% en requisitos  
-85% en tiempo de respuesta**



# SOMOS UN GOBIERNO ABIERTO AL DIÁLOGO

## Creamos el Consejo Consultivo de Presupuesto y Gasto

Reconocido por el IMCO en 2020 como  
“Mejor práctica de rendición de cuentas”

Ninguna entidad del país tiene un instrumento similar de  
rendición de cuentas.

El IMCO recomienda a los estados replicar este consejo  
en todas las entidades.



Reconocimiento del IMCO en 2017  
Por destacarse en buenas prácticas



Carolina García y Manuel Guadarrama

Foto: Dylan Gillis



# RESULTADOS EN MEJORA REGULATORIA Y EFICIENCIA GUBERNAMENTAL



## 3º

### Con menos observaciones de la Auditoría Superior de la Federación

En 2020 con todo y pandemia, fuimos el 3er. estado de México con menor monto de observaciones de nuestro gasto observando sólo el 0.17% de \$44 MIL MDP.



## 1º

### Mejora regulatoria

Yucatán ocupa 1er lugar a nivel municipal y el 3er lugar a nivel entidad en avances de mejora regulatoria en 2019.



## 1º

### Derecho y Sistema Político

Del Índice de Competitividad Estatal 2022 que elabora el IMCO.



## 2º

### En transparencia

Calificación más alta de nuestra historia, 19 puntos por encima del promedio nacional según el Índice de Transparencia de A-Regional en 2021.



## 2º

### En Presupuesto basado en Resultados

Calificación de 94.5 puntos, superior al nacional de 76.3 según la Secretaría de Hacienda en 2022.



**TRABAJAMOS POR UN  
YUCATÁN MÁS VERDE**





# ESTAMOS TRANSFORMANDO A YUCATÁN TRANSITANDO A ENERGÍAS LIMPIAS

## Energías Limpias

2 parques fotovoltaicos y 3 parques eólicos  
300 MW de capacidad instalada

Equivale al 25% de nuestro consumo y proveniente de energías renovables

## Microyuc Verde

Financiamiento a micro, pequeñas y medianas **empresas** para hacer una **transición sustentable en sus actividades**

## Banverde

Para empresas con un **consumo eléctrico mayor a 50 mil pesos mensuales**  
**Fondo de 15 MDD para adquirir paneles solares** sin inversión inicial



# ESTAMOS TRANSFORMANDO Y MODERNIZANDO LA MOVILIDAD PARA HACERLA MÁS EFICIENTE Y SEGURA

## Sistema de Transporte Público “Va-y-Ven”

### Primera ruta: Ruta Periférico

- +120 colonias cercanas conectadas.
- +155 rutas de transporte conectadas.
- +144 mil habitantes beneficiados.



### Cuenta con pago electrónico

### Unidades con motor Euro 6

98% de sus emisiones son vapor de agua.

De los más **avanzados** y con certificaciones medioambientales, tanto en **Europa** como en **México**.

**Unidades con filtros HEPA.**







# PROYECTOS AL 2024





# PROYECTOS ESTRATÉGICOS

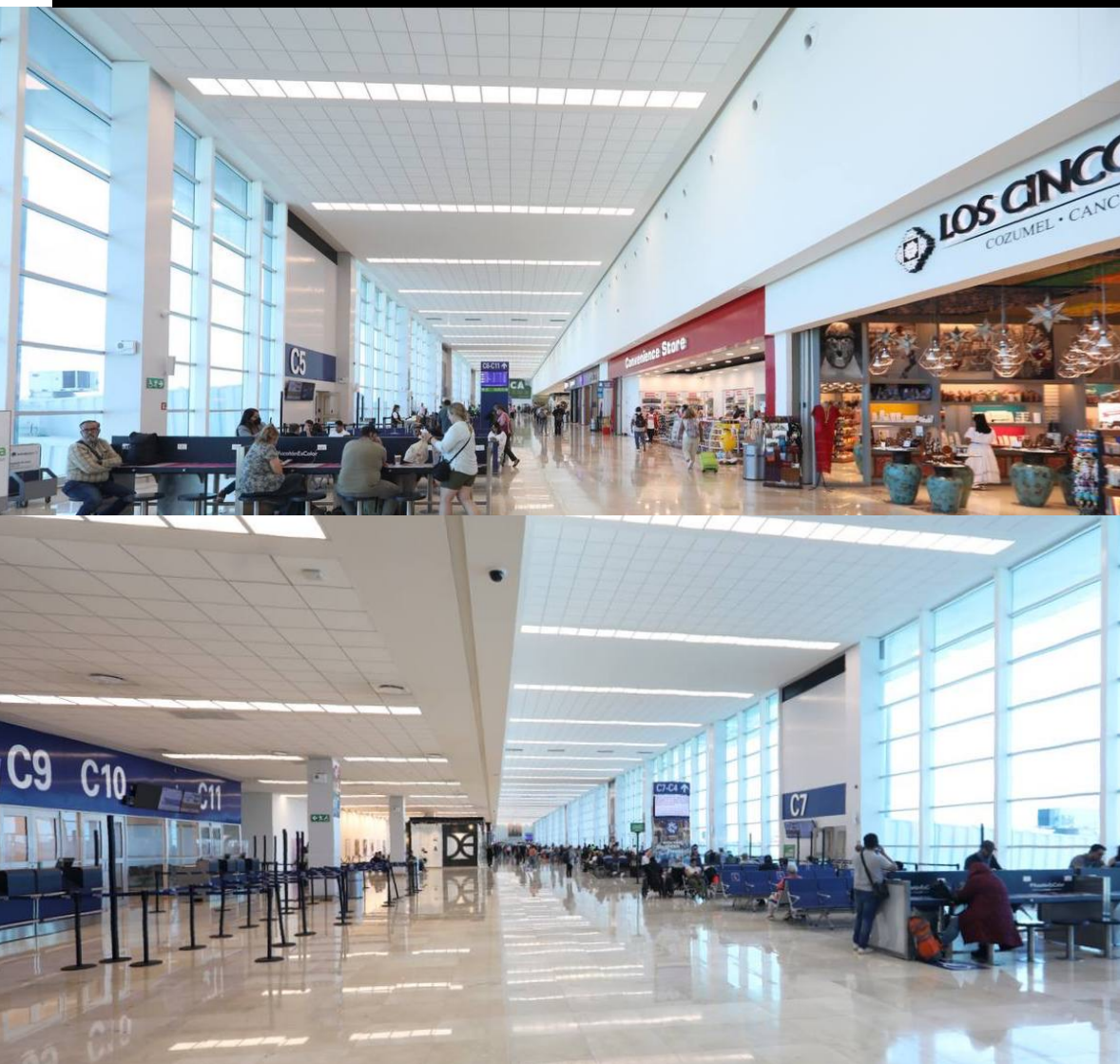

## Ampliación del Aeropuerto Internacional de Mérida

- Capacidad de 2 a 4.7 millones de visitantes.
- Nuevo Hub de Viva Aerobus que recibirá 400 vuelos mensuales a más de 160 mil pasajeros.
- 3 nuevos aviones con pernocta que permitirán entre 6 y 8 nuevas rutas.



# PROYECTOS ESTRATÉGICOS



## Proyecto de Ampliación del Puerto de Altura de Progreso

- Se realizarán obras de dragado y ampliación del canal de navegación para construir una terminal portuaria de 40 hectáreas.
- Permitirá la llegada de cruceros más grandes con capacidad de +10,000 pasajeros y navíos con cargas de 100,000 toneladas.
- Esto reafirmará el interés de Fincantieri para construir un astillero donde se invertirán más de 400 millones de dólares que generarán miles de empleos.

# PROYECTOS ESTRATÉGICOS



## Internet con fibra óptica

Despliegue de fibra óptica para llevar internet gratuito en esta administración a:

- **Parques principales de los 106** municipios.
- **2,898** escuelas públicas entre preescolar, primarias, secundarias y preparatorias.
- **287** Centros de Salud y módulos Médico 24/7.
- **382** Oficinas de gobierno.

En 2022 ya arrancamos con 442 escuelas.  
Para este 2023 llegaremos a 1,500 sitios más



# PROYECTOS ESTRATÉGICOS

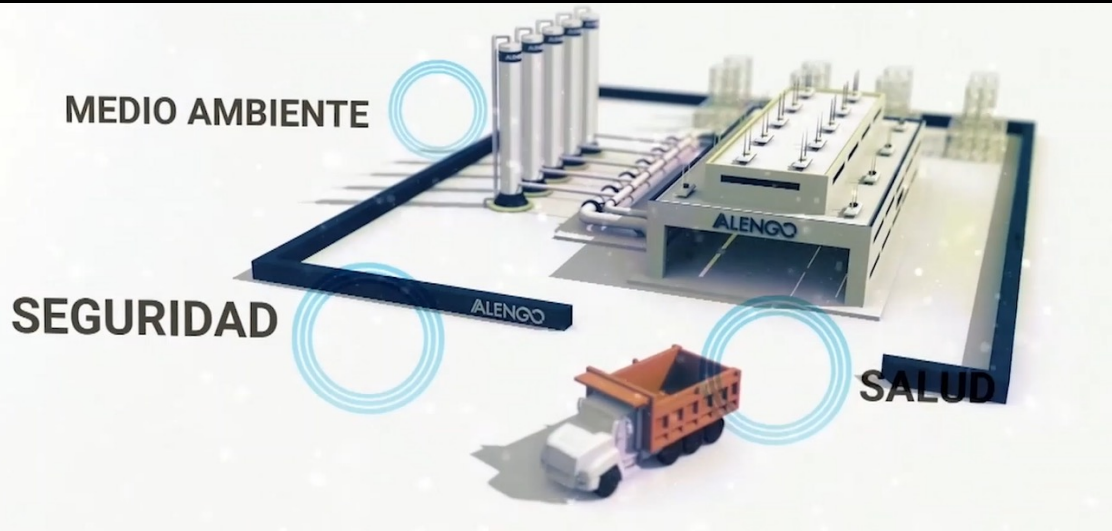

## Planta de Conversión de Residuos Sólidos Urbanos a Pellets

- Primera planta de Transformación de Residuos única en Latinoamérica.
- Inversión Privada de +3,500 MDP
- Tratará 1,500 toneladas diarias, equivalente a evitar la generación de +2,250 toneladas de CO<sub>2</sub>.
- Recibirá y tratará los residuos sólidos de los siete municipios de la Zona Metropolitana de Mérida para exportarlos a Europa y se transformen en energía para que sean utilizados como combustible.

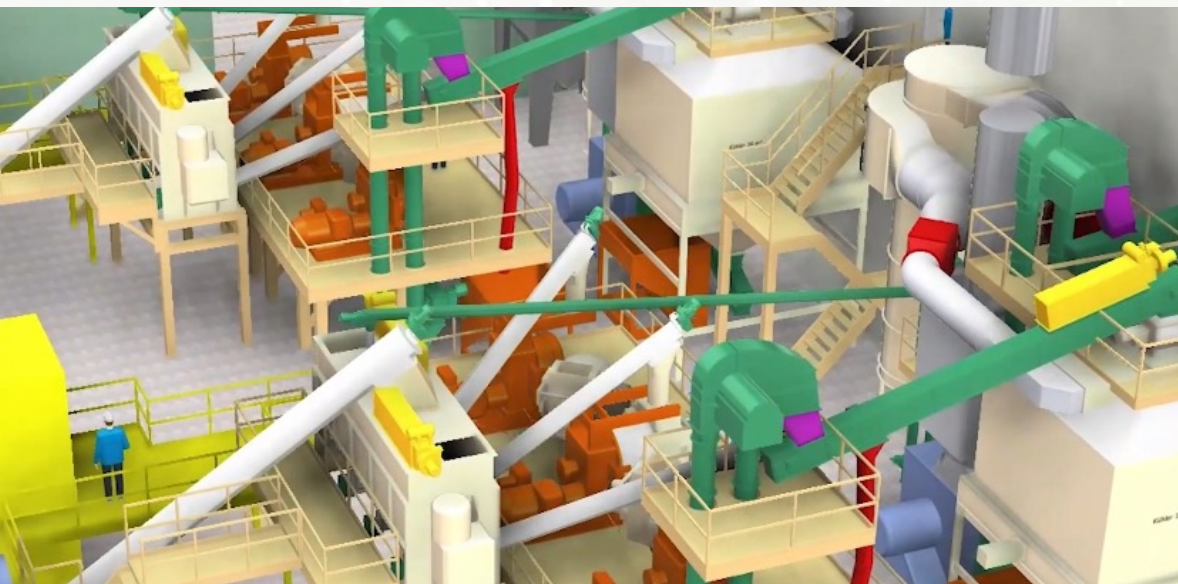

# PROYECTOS **ESTRATÉGICOS**

## Plantas de **Ciclo Combinado**



Construcción de:

### Planta Mérida IV

- 499 MW de capacidad, con una inversión federal de más de \$454 MDD. Se espera que inicie operaciones en noviembre de 2024.

### Planta en Valladolid

- 1,020 MW de capacidad, con una inversión federal de más de \$762 MDD. Se espera que inicie operaciones en enero de 2025.

**Inversión total**

**+1,200 MDD**



# PROYECTOS ESTRATÉGICOS



## Proyecto de Gas Natural

- **Proyecto Cuxtal II:** Construcción 700 km de ducto con 3 nuevas estaciones de compresión y 2 nuevas estaciones de medición.
- **Duplicaría la capacidad de transporte del Sistema Mayakan en la Península:** Pasaría de 250 millones de pies cúbicos diarios a 520 millones de pies cúbicos diarios.

**Inversión total**

**+1,500 MDD**

# PROYECTOS ESTRATÉGICOS

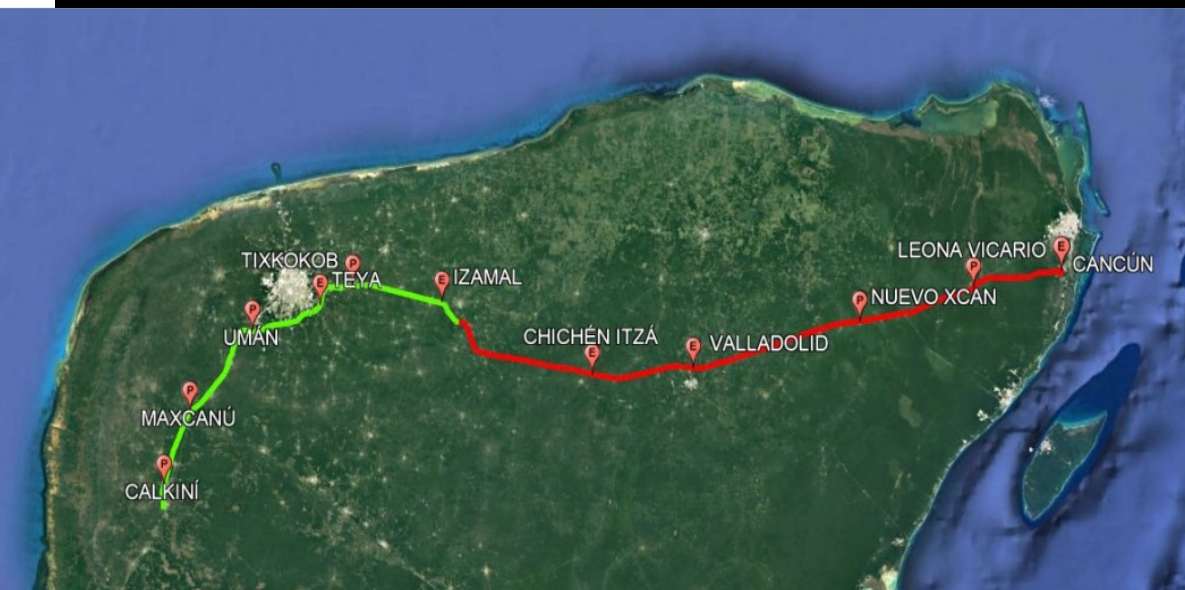

## Tren Maya

Obra que transformará la península de Yucatán, **impulsará la conectividad y el desarrollo económico** de toda la región a través del turismo.

Tramo 3: Calkiní – Izamal  
(160 km)

Estaciones y paraderos en Yucatán:

- Teya (Mérida)
- Izamal
- Umán
- Maxcanú
- Tixkokob

Tramo 4: Izamal – Cancún  
(239 km)

Estaciones em Yucatán:

- Chichén Itzá
- Valladolid



# PROYECTOS ESTRATÉGICOS

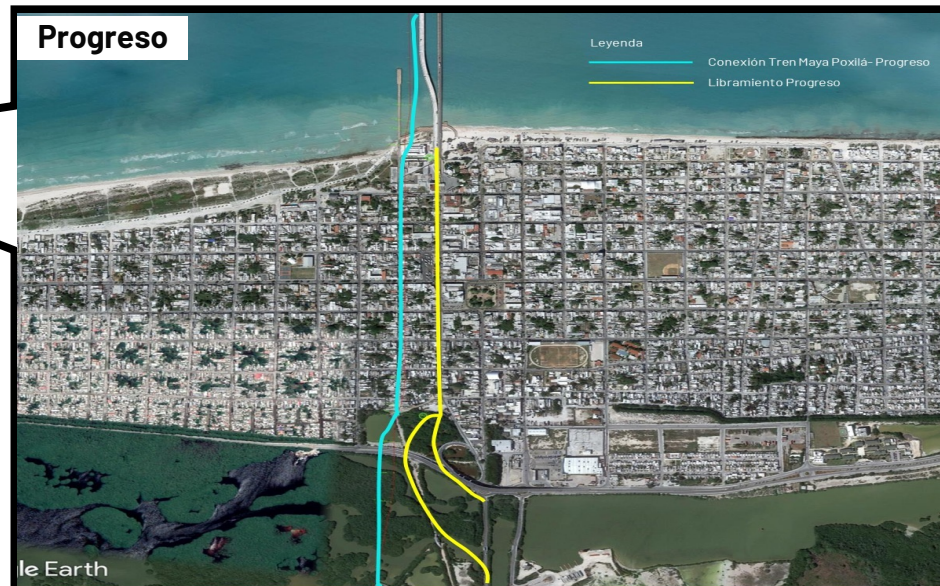
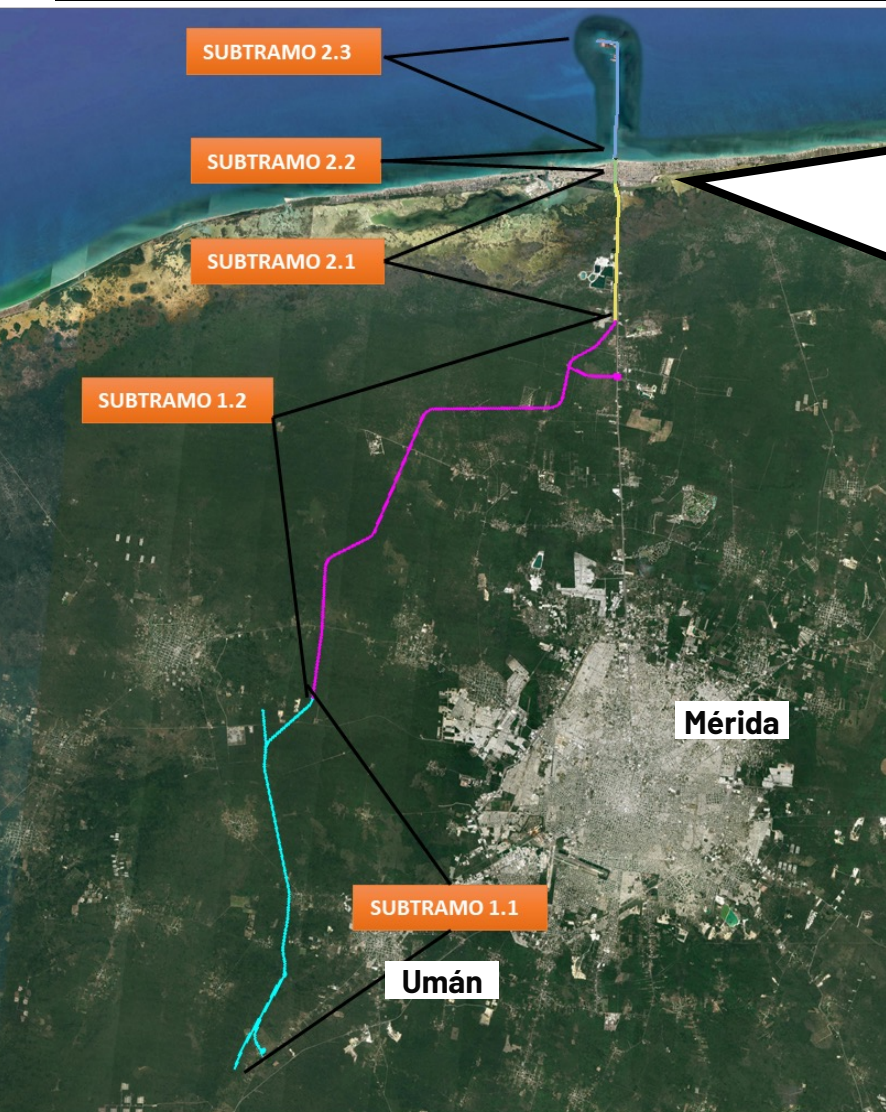

## Conexión con Tren Maya Tren Poxilá – Progreso

Libramiento vial y ferroviario de 4.47 KM que **mejorará sustancialmente la seguridad, servicio de los tránsitos peatonal, vehicular y ferroviario** de la zona urbana de Puerto Progreso.



# PROYECTOS ESTRATÉGICOS



## Gran Parque de "La Plancha"

- Terreno de **22 hectáreas** donde se construiría la estación del Tren Maya en Mérida.
- **Inversión de +1,300 MDP** por parte del Ejército de México y el Gobierno Federal.
- **Contará con:**
  - Un anfiteatro para +10 mil personas
  - Lago con fuente
  - Mercado gastronómico
  - Ciclopista
  - "Skate Park" y "Pet Park"
  - Andador Techado
  - Estación del IE-TRAM



# PROYECTOS ESTRATÉGICOS



## IE-TRAM

Único en su tipo en Latinoamérica

Conectará +137 colonias con otras 80 rutas existentes, +30 centros educativos y 20 puntos turísticos de la ciudad

- Autobús **100% eléctrico** cero emisiones.
- Primera Ruta Eléctrica **en el sureste del país.**
- Reduce contaminación por ruido (**silencioso**).
- Equivale a mas de **170 mil árboles plantados.**
- Capacidad **de hasta 105 pasajeros.**
- **+200 mil yucatecas y yucatecos beneficiados que viven en Kanasín, Mérida y Umán.**
- **+ 9 mil kilómetros diarios.**
- **+ 25 mil usuarios.**
- **32 unidades entrarán en operación.**
- **Conclusión: 4° trimestre de 2023.**



# PROYECTOS ESTRATÉGICOS

## IE-TRAM



Va-y-Ven

Sistema Metropolitano de  
Movilidad Amable y Sostenible

2,820 MDP:



Juntos transformemos  
**Yucatán**  
GOBIERNO ESTATAL

61%  
1,707 MDP



BANOBRAS  
BANCO NACIONAL DE OBRAS  
Y SERVICIOS PÚBLICOS

23%  
663 MDP

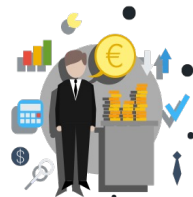

16%  
450 MDP

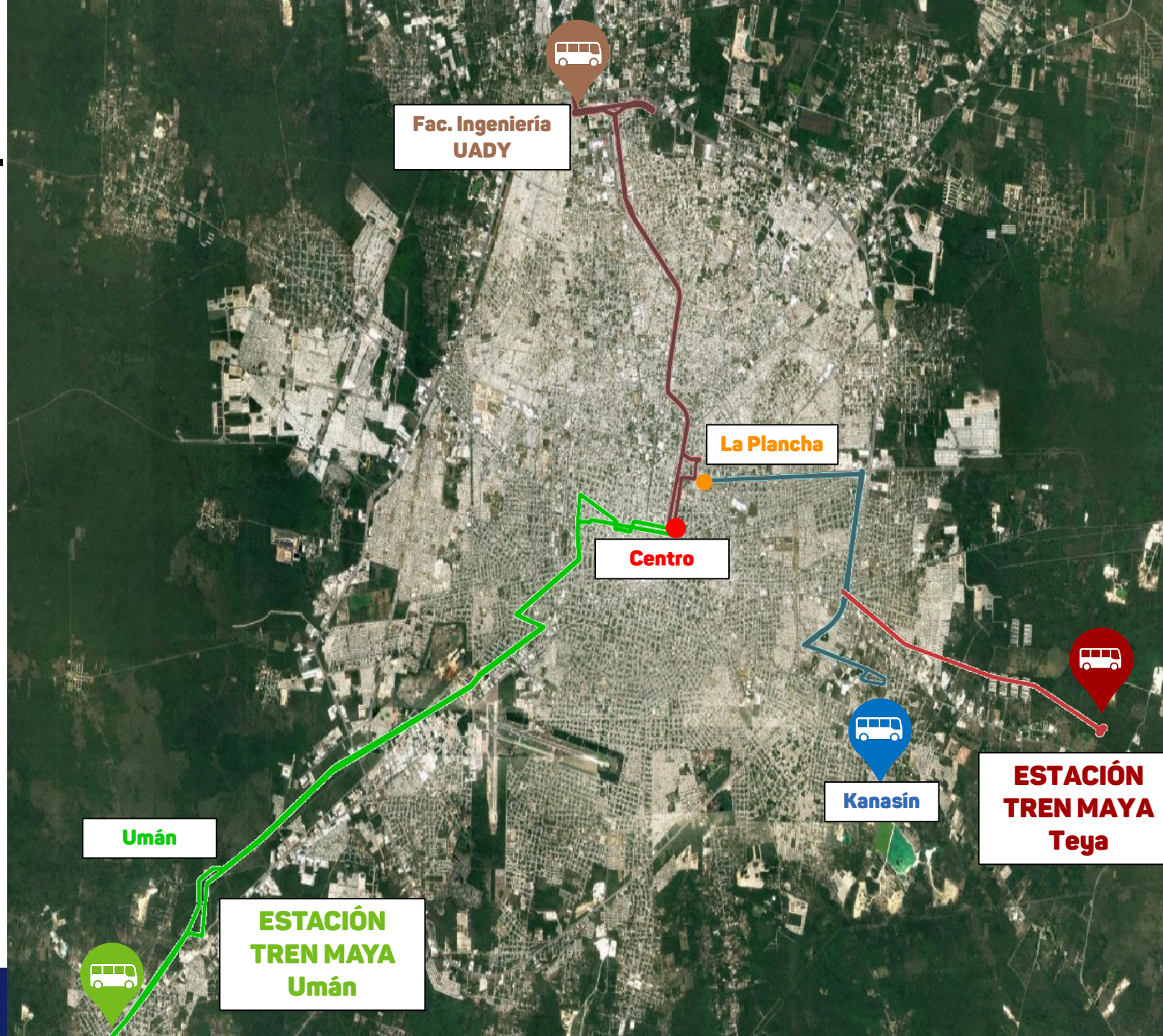



# PROYECTOS ESTRATÉGICOS



# REDES SOCIALES



**@MauVila**



**@mauvila**



**/mauriciovilad**







Juntos transformemos  
**Yucatán**  
GOBIERNO ESTATAL 2018 · 2024